

PASAPORTE COMERCIAL

3º FESTIVAL DE JAZZ

Larry Martin

Jazz
español
sin fronteras

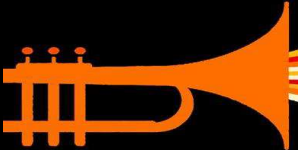

Ayuntamiento de Cáceres

Validez del pasaporte: todo el mes de mayo

CONDICIONES DE USO

- * El pasaporte es personal. Solo se admitirá un único pasaporte por persona o unidad familiar.
- * Las ofertas no son acumulables a otras promociones.
- * El portador del pasaporte debe mostrarlo e indicar la promoción a la que se quiere acceder.

Edita:

Dirección General de Comercio. Viceconsejería de Economía, Comercio y Consumo de la Consejería de Economía y Hacienda de la Comunidad de Madrid.

COLMENAREJO, un lugar para disfrutar

Al noroeste de la Comunidad de Madrid y a tan sólo 37 kilómetros de la capital se encuentra este pequeño municipio, que en sus apenas 31,06 km², conserva una gran variedad y riqueza paisajística, protegida en gran parte por su pertenencia al Parque Regional de la Cuenca Media del Río Guadarrama.

Desde su origen, es la presencia de colmenas la que influye en el topónimo de la localidad, propiciada por las bondades climatológicas. La producción de **miel** y su comercialización tuvo una importancia fundamental en su economía históricamente. Hoy podemos disfrutar de este preciado producto en los comercios del municipio y en el *Centro de Interpretación de las Colmenas*, donde a través de una visita guiada podemos, además, conocer el hábitat y modo de vida comunitaria de las hacedoras de este oro líquido.

También ligado al origen del municipio de Colmenarejo, está la tradición ganadera de los segovianos, la cual hace que se adentren a la sierra de Guadarrama en dirección sur en busca de pastos. Son muchos los vecinos de otros municipios que se acercan a Colmenarejo por la excelente calidad de la **carne** con denominación de origen que se vende en sus comercios. Estos son los dos productos estrella que se pueden adquirir en la localidad con precios más ventajosos acompañándose de este pasaporte.

Para quien decida pasar un día agradable visitando el pueblo de Colmenarejo, los lugares más destacables del patrimonio artístico, religioso e histórico del municipio son la Iglesia de Santiago Apóstol que data del siglo XVI; la Plaza de la Constitución, donde se encuentra la Casa Consistorial y el Rondón; la fuente y pilas del Navazo; y la Ermita de Nuestra Señora de la Soledad, situada en el camino al pantano de Valmayor.

Además en su término municipal, el *Pantano de Valmayor* brinda grandes posibilidades deportivas puesto que se trata de un embalse navegable, con embarcadero y Club Náutico Deportivo.



Apuntamiento de Colmenarejo



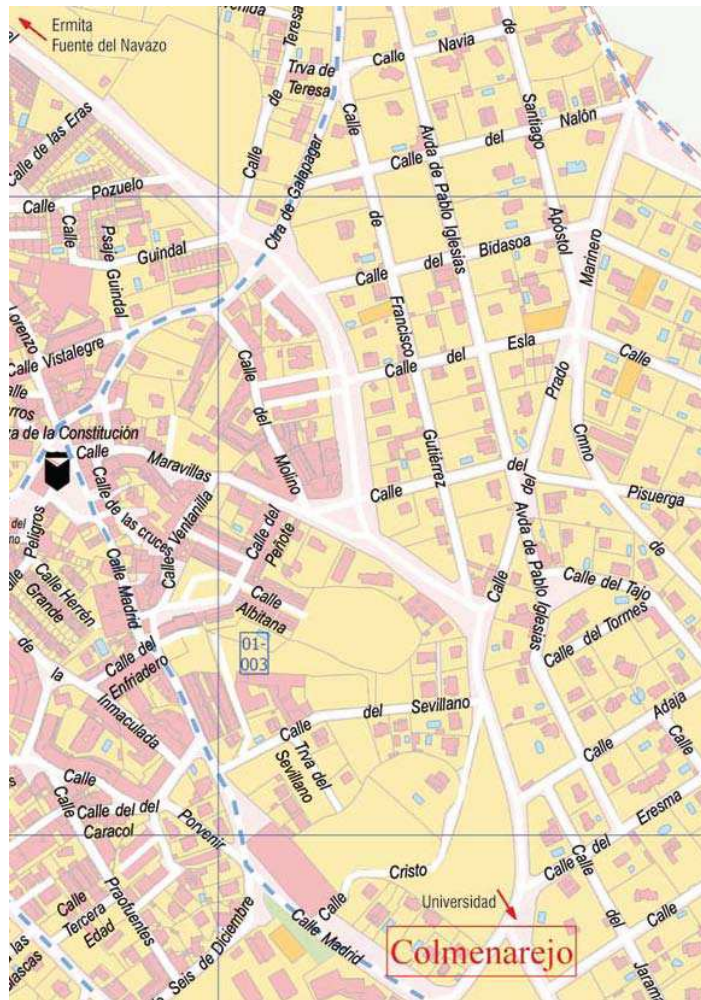



Ultra High Flamenco



Ensemble Jazz

FESTIVAL DE JAZZ LARRY MARTIN JAZZ ESPAÑOL SIN FRONTERAS

El Festival de jazz de Colmenarejo tiene, a partir de esta tercera edición, nombre propio: Larry Martin. El excelente músico y vecino de Colmenarejo que tanto hizo por impulsar en su localidad un Festival que ahora le rinde homenaje.

Esperamos que el programa de conciertos sea del agrado puesto que consideramos que se ha reunido un cartel excepcional. Comenzamos con:

- **Viernes 9 de mayo. Trayectoria de la Larry Martin Band.**

Teatro de Colmenarejo, 21h.

El Festival comienza por un repaso de los 25 años de la banda que lideró Larry Martin. Acompañado por sus imágenes, el concierto convocará a los músicos que han formado parte de ella, como Tony García y Mariano Díaz (pianistas), José Luis Yagüe (contrabajista), Yoio Cuesta y Pedro Ruy-Blas (voz); y los músicos que formaban parte del grupo en la actualidad junto a Valentín Iturat, que será el nuevo batería.

- **Sábado 10 de mayo. UHF Ultra High Flamenco.**

Teatro de Colmenarejo, 21h.

La fusión del jazz y el flamenco en perfecto equilibrio de la mano de Paquito González (percusión), Alexis Lefevre (violín), Pablo Martín-Caminero (contrabajo) y José Quevedo 'Bolita' (guitarra española).

Han dicho de ellos: *"Un cuarteto musical de muchos quilates" o "Imprescindible para cualquier amante de la música que necesite de nuevos e imposibles manjares para sus oídos".*

- **Domingo 11 de mayo. Jazz Ensemble Colmenarejo.**

Plaza de la Constitución, 12h.

Formación de alumnos de la Escuela Municipal de Música y Danza de las distintas prácticas instrumentales, dirigidos por Pedro Talavera, profesor de saxofón y clarinete.



Orquesta Mastretta

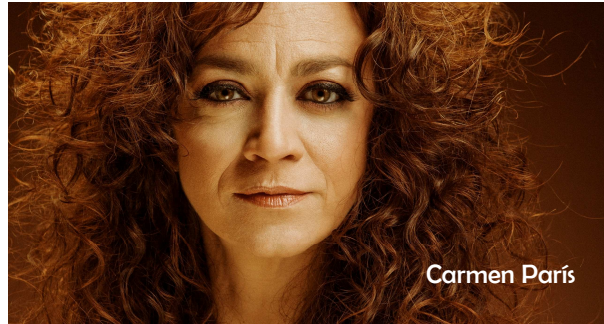

Carmen París



Spirit Jazz Band

El segundo fin de semana del Festival viene cargado de sorpresas para todos los gustos y todas las edades.

- Viernes 16 de mayo. **Mastretta Orquesta.**

Teatro de Colmenarejo, 21h.

Presentación de su último disco *“El Reino de Veriveri”*, muestra del desarrollo musical de la orquesta formada en 2004 y liderada por Nacho Mastretta. Una propuesta que destaca por su frescura.

Nacho Mastretta (clarinete), Jorge “Coke” Santos (batería), Luca Frasca (piano y acordeón), Pablo Navarro (contrabajo), Marina Sorín (violonchelo) y David Herrington (trompeta).

- Sábado 17 de mayo. **Carmen París y Pepe Rivero.**

Teatro de Colmenarejo, 21h.

El cuarto trabajo discográfico de la artista aragonesa conjuga lo mejor de cada estilo: la fuerza de expresión y el brillo de las melodías de la jota con la riqueza armónica y rítmica del jazz. Carmen París se quita el corsé en este nuevo trabajo y da rienda suelta a la fusión de las músicas del mundo como partes de una única música universal, lo que se transmite en un directo difícil de olvidar.

Carmen París (voz) acompañada por Pepe Rivero (piano), José San Martín (batería) y Toño Miguel (contrabajo).

- Domingo 18 de mayo. **Spirit Jazz Band.**

CC Espacio Torreledones, 18h.

Spirits Jazz Band es un grupo de Jazz Tradicional o Jazz de New Orleans. Se trata de un jazz accesible a todos los públicos y en el programa incluyen temas fácilmente reconocibles por el público infantil (películas de dibujos animados, ...).

José Luis Martín (tuba), Alejandro Pérez (clarinete), Marce Merino (banjo), Fernando Berruezo (saxo tenor) y Joseph Siankope (trompeta y voz).

El tercer y último fin de semana será más corto, pero no por ello menos intenso.

• Viernes 23 de mayo. **Jam Session, fiesta homenaje.**

Teatro de Colmenarejo, 21h.

Una *jam session* es un encuentro informal de improvisación musical. La definición clásica de una jam session se debe a George Frazier: *Una reunión informal de músicos de jazz, con afinidad temperamental, que tocan para su propio disfrute música no escrita ni ensayada.*

Dirigida por el contrabajista Javier Colina, convocará a músicos del mundo del jazz de primera línea, y servirá de rendido homenaje a Larry de la mejor forma que saben hacer sus compañeros, con buena música.

• Domingo 25 de mayo. **Gredos San Diego BB.**

Plaza de la Constitución, 12h.

Esta agrupación está formada por músicos que, de una forma u otra, tienen relación con los colegios Gredos San Diego, bien sea como alumnos, profesores o colaboradores. La dirige su fundador, el saxofonista Alejandro Morán.

Precios de las entradas de los conciertos a celebrar en el Teatro de Colmenarejo: 10 € (entrada anticipada), 12 € (mismo día en taquilla) y 40 € (abono para los 5 conciertos). Reserva de entradas e información en el 91 858 9072 (ext. 170).

Además:

- * Exposición dedicada a Larry Martin: fotografías, carteles de conciertos, junto con un vídeo explicativo de su trayectoria profesional y de la banda que lideró. Su batería ocupará un lugar principal de esta exposición.
- * Derecho de servicio de guardería con la entrada del concierto (niños entre 3 y 8 años).
- * Invitación a todos los espectadores a una copa de vino al finalizar cada concierto, con el fin de permitir un momento de encuentro con los músicos y resto de asistentes.

El plato fuerte que se suma este año es la formación complementaria, cuyo objetivo es la creación y formación de nuevos públicos. La relación de acciones a desarrollar son:

- Dirigido a público en general, **conferencias-presentación** del concierto, una hora antes de su inicio. Acceso libre.
 - * Sábado 10 de mayo, Pablo Martín-Caminero y José Quevedo.
 - * Viernes 16 de mayo, Nacho Mastretta.
 - * Sábado 17 de mayo, Carmen París.
- Dirigidos a músicos en formación y profesionales del jazz. **Master Class** a cargo de músicos de una talla excepcional:
 - * Jueves 8 de mayo, Paquito González (percusión)
 - * Miércoles 14 de mayo, Babel Ruiz (voz)
 - * Jueves 22 de mayo, Javier Colina (contrabajo)
- El Festival se incorpora en la programación universitaria de la Carlos III de Madrid, puesto que sus conciertos estarán incluidos en el **Pasaporte Cultural Universitario** de todo su alumnado.
- Los alumnos del instituto también participarán de un **Taller de utilización de las nuevas tecnologías en la creación musical** cuyo resultado será grabado y podrá ser escuchado durante el desarrollo del Festival.
- Por último, no nos olvidamos de los niños, que contarán con su **Día Minijazz**, es decir, talleres musicales relacionados con el jazz y con un concierto especialmente pensado para los pequeños a cargo de los Spirit Jazz Band. Domingo, 18 de mayo en el CC Espacio Torrelodones.

Para inscribirse u obtener información sobre cualquiera de estas acciones formativas, el teléfono de contacto es el 91 858 9072 (ext. 170).

Actividades

Museo de las Abejas. Centro de Interpretación Colmena

Visitas guiadas los fines de semana, festivos y periodos vacacionales
Ctra. M-510 km 13,200 - 918425389 / 678562905
www.abejasdecolmenarejo.com
Promoción: Dto. 10%

Lanza2 ocio y aventura

Alquiler de piraguas
Embarcadero de Valmayor - 627976027
www.lanza2.com
Promoción: Dto. 10%

Hostelería

Bar Cervecería El Deseo

Gran variedad en tapas y cervezas
C/ Madrid, 14 - 651329594 / 664373183
Promoción: Caña y tapa especial por 1,5 €

Bar La Torre

Tapas y raciones
C/ Campesino, 3 - 691733006 / 918423091
Promoción: Dto. 10%. Copas a 4 €

Cafetería Bocatería NYC Deli

Auténticos sabores de la ciudad de Nueva York
C/ Madrid, 18 - 610764525
@NYCdelicatessen
Promoción: Menú Jazz a 7 €

Cafetería El Duende

Terraza, barbacoa, raciones y hamburguesas
C/ Revuelta, 5 - 661123493
Promoción: 10% en cenas.

Cafetería Leo

Eventos deportivos en pantalla gigante
C/ Cruces, 17 - 622318188
Promoción: raciones, hamburguesas y bocadillos

Cafetería Polgara

Menú, raciones y tapas
Ctra. Galapagar, 47 - 910829315
Promoción: 2x1 en cenas y copas

Eliseo Bar

Bar, cafetería y restaurante
C/ Peligros, 3 - 918589809
Promoción: En terrazas (5%) y carta de vinos y copas (10%)

Restaurante La Alpargata

Comida casera tradicional
Plaza de la Constitución, 10 - 918425469
Promoción: Invitación de café y chupito con menú.

Restaurante La Espuela

Menú, raciones, tapas y bocadillos
Plaza de la Constitución, 4 - 918589249
Promoción: fin de semana, DJ y dardos on line

Taberna Azabache

Comidas y tapas
C/ Maravillas, 8 - 616918368 / 918423797
www.tabernaazabache.es
Promoción: 10% en cenas.

Trattoria Boccadoro

Restaurante, bar de copas. Terraza y barbacoa
Ctra. Galapagar, 28 - 918423764
www.trattoriaboccadoro.com
Promoción: Cenas y copas 10%

Comercios

Carnicería Manuel Martín

Carne natural de la Sierra del Guadarrama de producción propia
Ctra. Galapagar, 49 - 918589058
Promoción: Dto. 10%

Carnicería Salamanca

Carnicería, pollería y salchichería
C/Madrid, 12 - 675613535
Promoción: Dto. 10%

Supermercado La Despensa

Carne con denominación de origen
C/ Chaparra, 2 - 918423275
Promoción: Dto. 10%

Frutería David Moracho

Fruta y verduras
C/ Madrid, 12 Local 1 - 918425928
Promoción: Regalo de fruta los miércoles

La Casa de las Espinas

Pescados y mariscos frescos nacionales
C/ Madrid, 12. Local 4 - 918424598
Promoción: Dto. 10% en preparado de paella.

Panadería La Casa del Dulce

Especialidad en empanadas y recién horneados
C/ Madrid, 15 A - 911409036
Promoción: 10% en pack desayunos

Panadería Micaí

Pan, bebidas y helados, golosinas y bollería artesana
C/ Caracol, 2, local 1 - 918424768
Promoción: 20% en bollería

Bazar La Vetusta

Regalos, papelería, ferretería, flores, lanas, bolsos y droguería
C/ Madrid, 22 - 918589081
Promoción: Dto. 10% en bolsos, bisutería y complementos

Centro Óptico Colmenarejo

Servicios integrales de óptica
C/ Madrid, 15 B - 918423319
Promoción: Regalo lentes de sol por compra de lentes progresivas.

Farmacia Maravillas

Farmacia y parafarmacia
C/ Maravillas, 8 - 918425358
Promoción: Dto. 10% en parafarmacia.

La Jungla de Colme

Parque de ocio infantil
C/ Maravillas, 21 - 674270 - 910829939
www.lajungladecolme.es
Promoción en celebración de cumpleaños.

Papelería Grafo

Papelería y librería
C/ Maravillas, 4 - 918423357
Promoción: Dto. 10%

Peluquería Línea

Corte, color, depilación, tratamientos faciales y corporales
C/ Madrid, 24 - 918589621 / 692193722
Promoción: Bono comuniones

Peluquería Abanico

Especialista en color y recogidos
C/ Madrid, 12 - 918425297
Promoción: Dto. 10%

The Works Academy

Academia de inglés. Certificaciones de Cambridge
Ctra. de Valdemorillo, 14 - 918424793
Promoción: Una clase de conversación adultos free.



La Suma de Todos



Comunidad de Madrid

www.madrid.org



Ayuntamiento de Colmenarejo