

MAPA DE SITUACIÓN

Situación en relación al Parque Regional

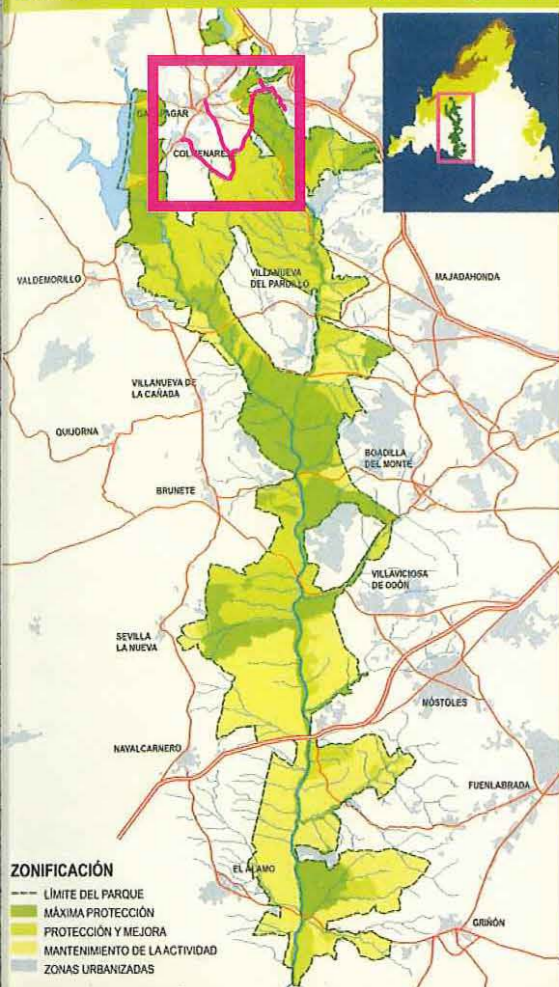

RUTA 6 De Torreldones a Galapagar y Colmenarejo

Ficha técnica

- Recorrido: Estación de ferrocarril de Torreldones - Casco urbano de Galapagar - Casco urbano de Colmenarejo.
- Longitud: 9.2 km. (a Galapagar). 10.4 km. (a Colmenarejo).
- Tiempo: A pie 2h 30' - 3h, en bicicleta 1h - 1h 30'.
- Cota máxima: 941 m. Cota mínima: 790 m. Desnivel: 151 m.
- Andando dificultad: Baja En bici dificultad: Baja

Puntos singulares

- 1 Puente de Alcanzoria 3 Iglesia de Ntra Sra de la Asunción
- 2 Puente de Herrera 4 Formaciones graníticas
- 5 Iglesia de Santiago Apóstol

Legenda

- Baliza en la Ruta ☆ Punto Inicio/Final de la Ruta
- Cartel temático ■ Cartel informativo
- Límite del Parque Regional
- Recorrido de la ruta
- Carreteras principales
- Límite Término Municipal

Perfil altimétrico de la ruta

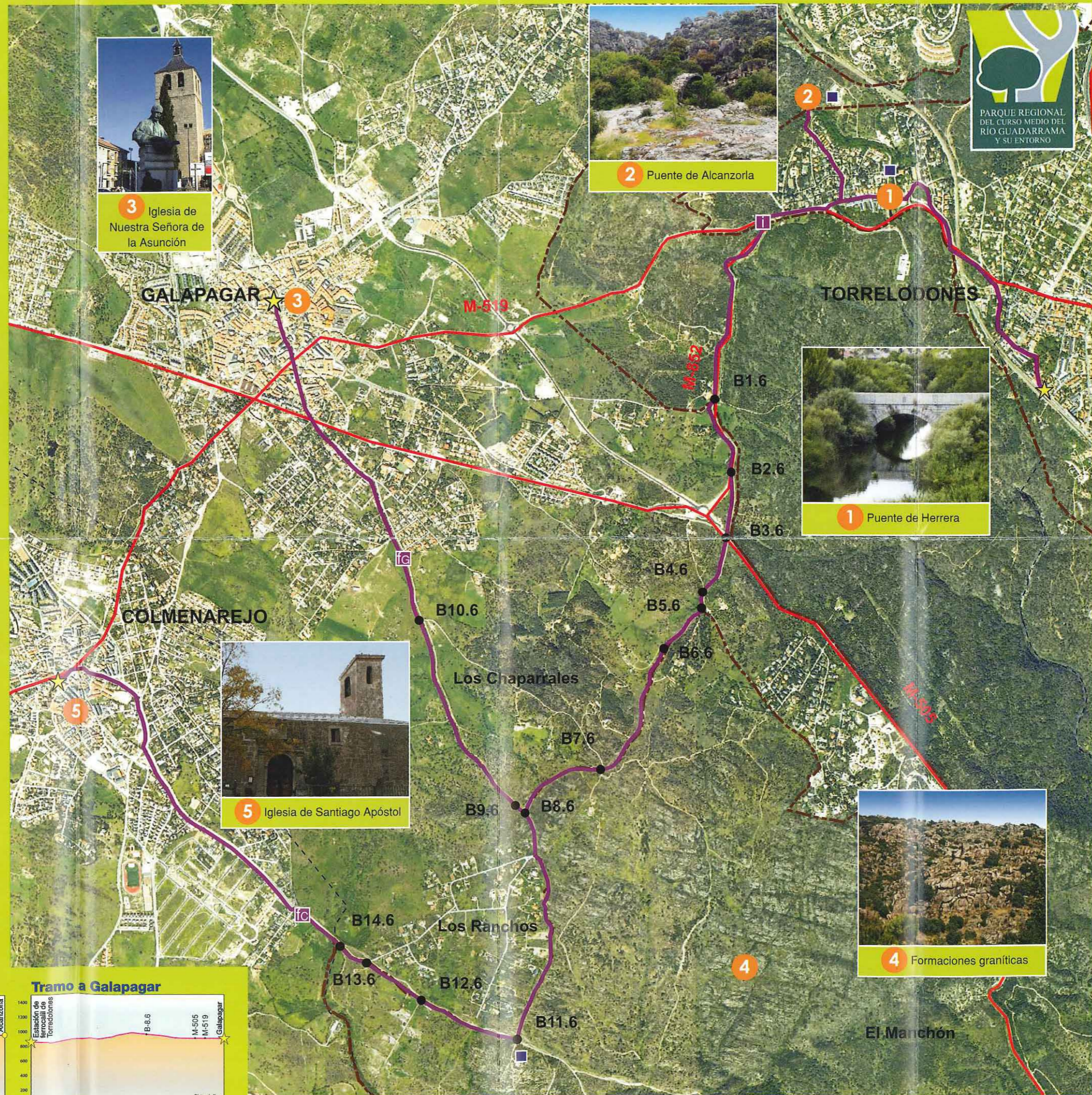
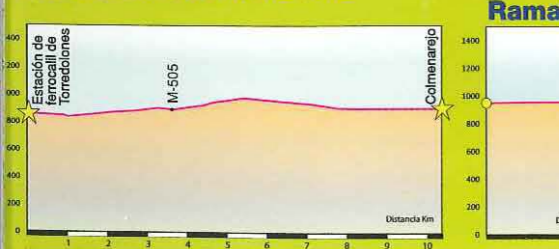

3 Iglesia de Nuestra Señora de la Asunción



2 Puente de Alcanzoria



1 Puente de Herrera

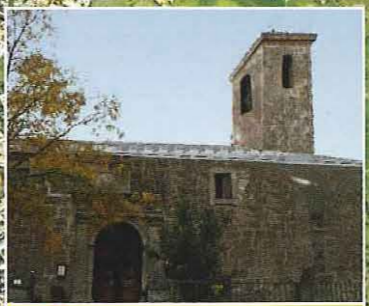

5 Iglesia de Santiago Apóstol

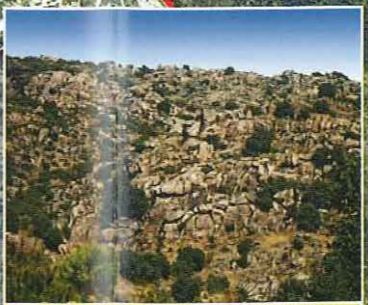

4 Formaciones graníticas

Recursos naturales

FLORA

- Encina (*Quercus ilex* subsp. *ballota*)
- Jara pringosa (*Cistus ladanifer*)
- Escoba negra (*Cytisus scoparius*)
- Zarzamoras (*Rubus ulmifolius*)
- Rosales (*Rosa canina*)
- Aulaga (*Genista hirsuta*)
- Retama (*Retama sphaerocarpa*)
- Bardagueras (*Salix atrocinerea* y *S. salviifolia*)
- Aliso (*Alnus glutinosa*)
- Chopo (*Populus x canadensis*)



Encina (*Quercus ilex*)

AVES

- Ratonero común (*Buteo buteo*)
- Águila calzada (*Hieraetus pennatus*)
- Paloma torcaz (*Columba palumbus*)
- Corneja negra (*Corvus corone*)
- Rabilargo (*Cyanopica cyana*)
- Pinzón (*Fringilla coelebs*)
- Abubilla (*Upupa epops*)
- Colirrojo tizón (*Phoenicurus ochruros*)

MAMÍFEROS

- Conejo (*Oryctolagus cuniculus*)
- Lirón careto (*Elomys quercinus*)
- Gineta (*genetta genetta*)
- Liebre (*Lepus granatensis*)
- Zorro (*Vulpes vulpes*)

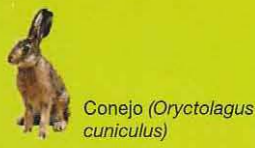

Conejo (*Oryctolagus cuniculus*)

REPTILES

- Lagartijas colirroja (*Acanthodactylus erythrurus*)
- Lagartija ibérica (*Podarcis hispanica*)
- Lagartija colilarga (*Psammotromus algirus*)
- Culebra de escalera (*Elaphe scalaris*)



Culebra de escalera (*Elaphe scalaris*)

Principales puntos GPS

1	X 417674,27	Y 4493085,45
ic	X 415251,56	Y 4489460,72
ic	X 415774,71	Y 4491329,14
1	X 418390,50	Y 4493216,24
2	X 417910,94	Y 4493658,43
3	X 415139,45	Y 4492637,03
4	X 416626,57	Y 4489076,56
5	X 413968,57	Y 4490656,51



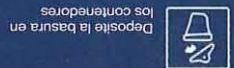

Deposite la basura en los contenedores



Evite hacer ruido



No abandone los caminos y respete la propiedad privada



Lleve los perros sujetos



No se permite circular en vehículos motorizados



No se permite la recolección de plantas, rocas y animales



No se permite la acampada libre



No se permite hacer fuego



Colabora con el personal del Parque

Recomendaciones

Descripción de la Ruta



fresnedas hasta la entrada en Galapagar por la calle Fuente de las Colmenas, la que seguiremos hasta su cruce con la carretera M-505, la cual cruzamos y continuamos por la calle Veracruz hasta la Avenida de los Voluntarios y esta última hasta la Plaza de la Constitución, junto a la que encontramos la Plaza de la Iglesia, donde podremos ver la Iglesia de la Asunción (declarada Bien de Interés Cultural), y también un monumento a Jacinto Benavente que residió en esta localidad. En esta plaza termina esta variante.

Si optamos por el ramal que finaliza en Colmenarejo, debemos continuar por la pista por la que íbamos, dejaremos a la derecha la entrada de la urbanización "Los Ranchos" y continuaremos recto hasta un cruce de caminos donde seguiremos por la derecha, dejando a la izquierda la bajada hacia el puente del Retamar (ruta 9 "Del Puente del Retamar a Colmenarejo y Galapagar"). Nosotros como se dijo anteriormente seguiremos por la derecha bordeando la urbanización "Los Ranchos", bajando por el camino hasta que este se incorpora a la carretera asfaltada que entra en la urbanización, nosotros cogeremos esta carretera dirección Colmenarejo (izquierda) hasta la entrada en Colmenarejo por la calle de la Cañada de las Merinas (que discurre sobre la "Cañada Real de Merinas del Camino de Madrid"), hasta el cruce entre la calle de la Cañada de las Merinas y la calle de las Maravillas. Avanzaremos entonces por esta última hasta la Plaza de la Constitución junto a la que se encuentra la Iglesia de Santiago Apóstol donde finaliza la ruta.

Medio del Río Guadarrama y su entorno

El Parque Regional establece un régimen de protección que pretende frenar las presiones y amenazas de transformación que pesaban sobre las unidades ambientales existentes en torno al curso medio del río Guadarrama. Su protección se inicia de forma preventiva en 1992 y se consolida con la declaración de Parque Regional en 1999. Engloba una superficie total de 22.656 hectáreas, zonificadas según su grado de protección en tres áreas: Máxima Protección, Protección y Mejora y Mantenimiento de la Actividad. El 90 % de este territorio es de propiedad privada.

DATOS DE INTERES

Oficina de Gestión
Avda. de los Viveros, s/n 28670 – Villaviciosa de Odón
Tel: 91 665 80 30
Email: parqueguadarrama@madrid.org
Web: www.madrid.org

Red de Sendas

Descripción de la Ruta

piñonero, hasta casi su cruce con la carretera M-505, ya que unos 200 metros antes hay que estar atentos para desviarnos a la izquierda por una pista asfaltada (antigua carretera M-852) con el fin de atravesar la carretera por el paso de cebra habilitado.

Una vez cruzada la carretera M-505 (Las Rozas - El Escorial), seguiremos por el camino que sale justo de frente, no tiene ninguna pérdida posible si seguimos siempre por la pista principal hasta los Altos de Galapagar donde encontraremos a nuestra izquierda la Casa de Matamoras (edificio de interés cultural).

Siguiendo por la pista que veníamos, hay que estar atento al punto en el que se desvían las dos variantes de esta ruta (donde además nos juntaremos con la ruta 11 "Circular de Colmenarejo y Galapagar" y a la ruta 9 "Del Puente del Retamar a Galapagar y Colmenarejo") a unos 500 metros del desvío de la Casa de Matamoras.

Para coger el ramal que finaliza en Galapagar, tomaremos en este punto un estrecho camino a la derecha, que sigue un vallado de piedra y seguiremos esta senda que atraviesa unas bonitas

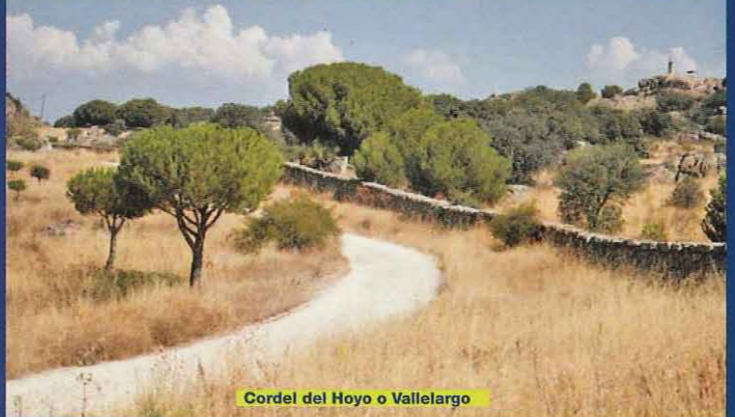

Las vías pecuarias

El diseño de la Red contempla una muy elevada conexión de sus recorridos, para permitir la unión mediante estas sendas de cualquier municipio de la zona con todos los restantes, así como posibilitar el diseño de rutas personalizadas según el lugar de residencia, la longitud deseada u otras preferencias. Las vías pecuarias constituyen una red de caminos milenarios que han albergado el paso del ganado ibérico a lo largo de los siglos y que han constituido el verdadero fundamento de la trashumancia castellana. Hoy en día las vías pecuarias, además de su tradicional vocación ganadera, constituyen un entramado de pasillos verdes que comunican entre sí parques y espacios naturales, hacen posible el enriquecimiento genético de las especies, permiten el uso colectivo de estos parajes naturales y constituyen un instrumento favorecedor del contacto del hombre con la naturaleza.

Elementos Naturales

Sólo en la Comunidad de Madrid la red de vías pecuarias alcanza una longitud de 4.200 Km. y ocupa una extensión de más de 13.000 hectáreas. Además cuenta con una serie de elementos complementarios como: abrevaderos, descansaderos, majadas, chozos, puentes, mojones, etc.

Red de Sendas

Descripción de la Ruta

La ruta parte de la estación de Torreledones, desde allí tomamos la calle del Monte Inés hacia el noroeste (a la izquierda según salimos de la estación) y la seguimos hasta el cruce con la carretera M-519 (carretera de Galapagar), una vez allí cogemos la carretera dirección Galapagar hasta cruzar las vías del tren y una vez cruzadas descendemos a ellas por una rampa que nos deja en la calle de la Tejera, que cruza la carretera por debajo y traza una amplia curva hacia la izquierda hasta el Puente de Herrera (siglo XVI) por el que atravesaremos el río Guadarrama.

Después de cruzar el río seguimos por la calle que tenemos enfrente, dejando a la derecha la urbanización "Los Jarales", y antes de juntarnos con la carretera M-519, tenemos la opción de desviarnos por las calles del Pino, de los Cedros y de la Encina sucesivamente, cogiendo un camino al final para llegar hasta el Puente de la Alcañorla cuyo origen es romano.

Volviendo al punto donde nos salimos de la ruta, seguimos por la carretera M-519, la cual seguiremos por la margen derecha hasta la entrada de la urbanización, y allí con cuidado (al no haber paso de cebra) cruzaremos la carretera y andaremos por un angosto camino que hay en su margen izquierda hasta alcanzar la carretera M-852 que saldrá a nuestra izquierda, nos incorporaremos a ella, atravesando encinares y pinares de pino



Elementos Culturales

Es singular la estación de ferrocarril de Torreledones, construida para la antigua Línea General del Norte (Madrid - Avila), que fue inaugurada en este tramo en la segunda mitad del s. XIX. En el río Guadarrama se encuentra el Puente Nuevo construido en la época del año 1793, que señala un vedado de caza menor. Aguas arriba del río Guadarrama está el Puente de Alcañorla, de origen islámico, formado por un arco semicircular de medio punto, y que conserva la silbería de la rosca de forma casi perfecta. Muy cerca de los Altos de Galapagar se sitúa la Casa de Matamoras, catalogada como punto de interés cultural.

Características de la Ruta

En el casco urbano de Galapagar destaca la Iglesia de nuestra Señora de la Asunción, del siglo XVI, construida por el Gran Duque Diego Hurtado de Mendoza y también declarada Bien de Interés Cultural. Así mismo, en la plaza de la Iglesia hay un monumento a Jacinto Benavente, dramaturgo que residió en esta localidad.

Red de Sendas

Características de la Ruta

ORIGEN: Estación de ferrocarril de Torreledones.
FINAL: I. La Asunción (Galapagar). I. Santiago Apóstol (Colmenarejo)
USOS RECOMENDADOS: Senderismo y bicicleta.
LONGITUD: Recorrido 9,2 km. partiendo de Galapagar y 10.4 km partiendo de Colmenarejo.
TIEMPO: A pie 2h 30' - 3h. Bicicleta 1h - 1h 30'.
COTA MÁXIMA: 941 m. **COTA MÍNIMA:** 790 m. **DESNIVEL:** 151 m.
DIFICULTAD: Baja.

ACCESOS Y TRANSPORTES: La ruta comienza en la estación de ferrocarril de Torreledones, donde pasan las líneas de cercanías C-8 y C-10, con conexión en Madrid y Villalba. también en esta zona para el autobús 631 a Madrid y Colmenarejo.

En Colmenarejo y Galapagar se puede tomar el autobús 631 de vuelta a Torreledones o a Madrid. En Galapagar también esta la línea 661 a Madrid

Variantes y Conexiones con otras Rutas

- R-1 Conexión con Ruta 1 (Norte-Sur. De Collado Villalba y San Yago a Serranillos del Valle)
- R-2 Conexión con Ruta 2 (De Galapagar a Collado Villalba)
- R-3 Conexión con Ruta 3 (De Galapagar a Las Zorreras)
- R-4 Conexión con Ruta 4 (De Galapagar a La Navata)
- R-5 Conexión con Ruta 5 (De Torreledones a La Navata)
- R-6 Conexión con Ruta 9 (Del Puente del Retamar a Colmenarejo y Galapagar)
- R-10 Conexión con Ruta 10 (De Colmenarejo a Las Zorreras y San Yago)
- R-11 Conexión con Ruta 11 (Circular de Colmenarejo y Galapagar)
- R-12 Conexión con Ruta 12 (De Colmenarejo a San Blas)
- R-13 Conexión con Ruta 13 (De Colmenarejo a Villanueva del Pardillo)
- R-14 Conexión con Ruta 14 (De Colmenarejo a Villanueva del Pardillo)



Red de Sendas
Parque Regional del Curso Medio del Río Guadarrama y su Entorno

Ruta 6 (conexión con el Parque)
De Torreledones a Colmenarejo y Galapagar

