

**Situación en relación al Parque Regional**

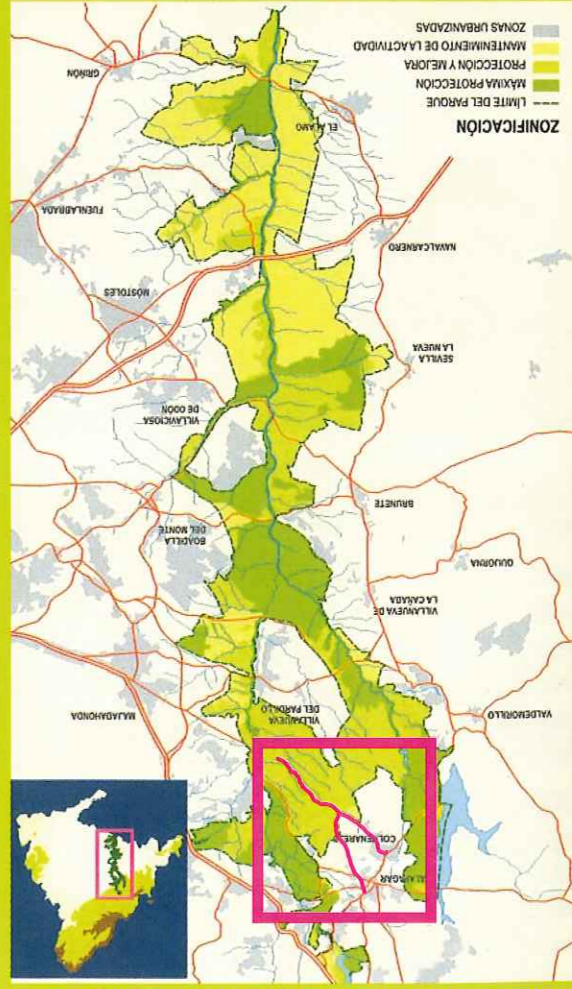

**Ficha técnica**

- Recordito: Área recreativa del Puente del Retamar - Casco urbano de Colmenarejo - Casco urbano de Galapagar.
- Longitud: 8,7 km. (a Colmenarejo), 9,6 km. (a Galapagar).
- Tiempo: A pie 2h 30' - 3 h, en bicicleta 1 h - 1h 30'.
- Cota máxima: 965 m. Cota mínima: 670 m. Desnivel: 295 m.
- Andando dificultad: Baja
- En bici dificultad: Baja

**Puntos singulares**

- 1 Puente del Retamar
- 3 Formaciones Graníticas
- 2 Puente Cardo
- 4 Iglesia de Ntra Sra de la Asunción
- 5 Iglesia de Santiago Apóstol

**Legenda**

- Baliza en la Ruta
- Cartel temático
- Cartel informativo
- Área Recreativa
- Límite del Parque Regional
- Límite Término Municipal
- Carreteras principales
- Recorrido de la ruta

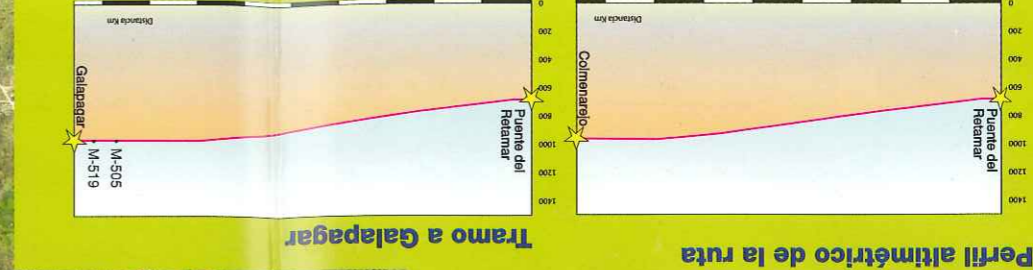

**MAPA DE SITUACIÓN**

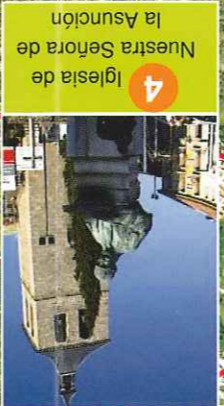
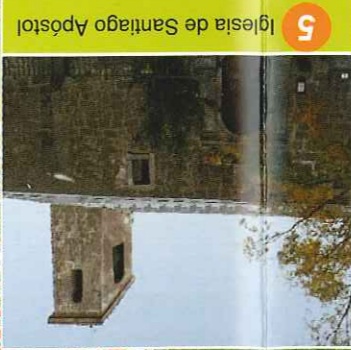
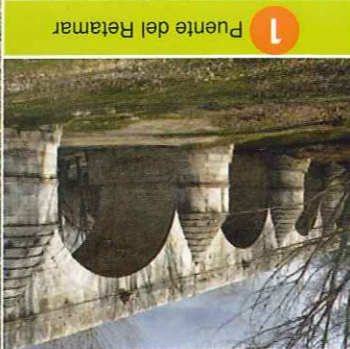
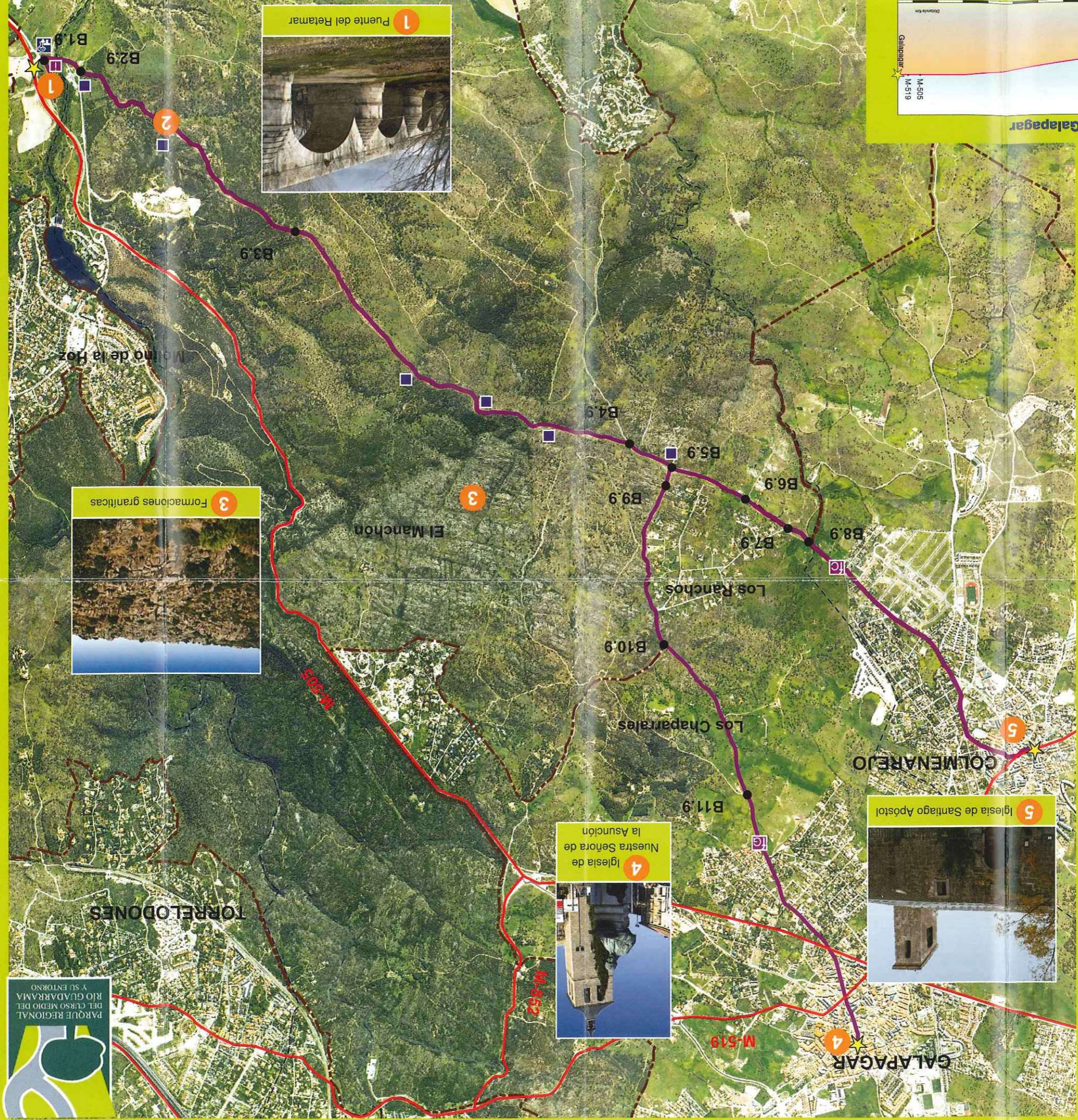

**Principales puntos GPS**

- 1 X 420538,19 Y 4486125,38
- 2 X 415251,56 Y 4489460,72
- 3 X 415774,71 Y 4491329,14
- 4 X 420487,16 Y 4486006,29
- 5 X 419781,18 Y 4486457,10
- 6 X 413968,57 Y 4490656,51
- 7 X 417620,70 Y 4489042,86
- 8 X 415139,45 Y 4492637,03

**REPTILES**

- Lagartija colirroja (*Acanthodactylus erythrurus*)
- Lagartija ibérica (*Podarcis hispanica*)
- Lagartija collariga (*Pseudis marmorata*)
- agilis*
- Culebra de escalera (*Elaeohis escalaris*)
- Culebra lisa (*Coronella austriaca*)
- grondica*
- Lagarto ocelado (*Lacerta lepida*)

**MAMÍFEROS**

- Ratonero común (*Buteo buteo*)
- Aguila cazada (*Hieraeetus pennatus*)
- Paloma torcaz (*Columba palumbus*)
- Cornija negra (*Corvus corone*)
- Rabliarigo (*Cyanopica cyana*)
- Pinzón (*Fringilla coelebs*)
- Alcaudón real (*Lanius excubitor*)
- Abubilla (*Upupa epops*)
- Curruca (*Sylvia atricapilla*)

**AVES**

- Encha (*Quercus ilex*)
- Rosales (*Rosa canina*)
- Zarzamoras (*Rubus ulmifolius*)
- Escoba negra (*Cytisus scoparius*)
- Jara pringosa (*Cistus ladanifer*)
- Encha (*Quercus ilex subsp. ballota*)

**FLORA**

- Encha (*Quercus ilex*)
- Aliso (*Alnus glutinosa*)
- Chopo (*Populus x canadensis*)
- salvifolia
- Bardagueras (*Salix atrocinerea*)
- Retama (*Retama sphaerocarpa*)
- Aulaga (*Genista hirsuta*)
- Rosales (*Rosa canina*)
- Zarzamoras (*Rubus ulmifolius*)
- Escoba negra (*Cytisus scoparius*)
- Jara pringosa (*Cistus ladanifer*)
- Encha (*Quercus ilex subsp. ballota*)

**Recursos naturales**





## Del Puente del Retamar a Colmenarejo y Galapagar

### Ruta 9 (conexión con el Parque)



## Red de Sendas

### Parque Regional del Curso Medio del Río Guadarrama y su Entorno

## Elementos Naturales

### Características de la Ruta

- ORIGEN:** Área recreativa del Puente del Retamar.
- FINAL:** Iglesia Santiago Apóstol (Colmenarejo) o Iglesia de la Asunción (Galapagar).
- USOS RECOMENDADOS:** Senderismo y bicicleta.
- LONGITUD:** Recorrido 9.6 km. Galapagar. 9.1 km. Colmenarejo.
- TIEMPO:** A pie 2h 30' - 3h. Bicicleta 1h - 1h 30'.
- COTA MÁXIMA:** 965 m. **COTA MÍNIMA:** 670 m. **DESNIVEL:** 295 m.
- DIFICULTAD:** Baja.
- ACCESOS Y TRANSPORTES:** La ruta comienza en el área recreativa del Puente del Retamar, donde hay un aparcamiento. En transporte público se toma el Atobús 661 hasta Molino de la Hoz, y caminar poco más de un kilómetro por la antigua carretera M-505 hasta el inicio de la ruta.

Colmenarejo se puede tomar el autobús 631 a Madrid por Galapagar y Torrelotones.

### Variantes y Conexiones con otras Rutas

- R-1** Conexión con Ruta 1 (Norte-Sur. De Collado Villalba y San Yago a Serranillos del Valle)
- R-2** Conexión con Ruta 2 (De Galapagar a Collado Villalba)
- R-3** Conexión con Ruta 3 (De Galapagar a Las Zorreras)
- R-4** Conexión con Ruta 4 (De Galapagar a La Navata)
- R-6** Conexión con Ruta 6 (De Torrelotones a Galapagar y Colmenarejo)
- R-7** Conexión con Ruta 7 (De Las Matas al Puente del Retamar)
- R-9** Conexión con Ruta 9 (Del Puente del Retamar a Colmenarejo y Galapagar)
- R-10** Conexión con Ruta 10 (De Colmenarejo a Las Zorreras y San Yago)
- R-11** Conexión con Ruta 11 (Circular de Colmenarejo y Galapagar)
- R-12** Conexión con Ruta 12 (De Colmenarejo a San Blas)
- R-13** Conexión con Ruta 13 (De Colmenarejo a Villanueva del Pardillo)
- R-14** Conexión con Ruta 14 (De Colmenarejo a Villanueva del Pardillo)
- R-15** Conexión con Ruta 15 (De Villanueva del Pardillo al Puente del Retamar)

El río Guadarrama tiene una vegetación de ribera formada por fresnos (*Fraxinus angustifolia*), mimbreras (*Salix fragilis*), álamo blanco (*Populus alba*), chopo (*Populus x canadensis*) y bardagueras (*Salix salviifolia*). Durante toda la ascensión disfrutaremos de unas impresionantes vistas del puerto de Galapagar, la ciudad de Madrid y ya en la parte más alta del recorrido, tendremos inmejorables vistas de la Sierra de Guadarrama.

### Elementos Culturales

El río Guadarrama tiene una vegetación de ribera formada por fresnos (*Fraxinus angustifolia*), mimbreras (*Salix fragilis*), álamo blanco (*Populus alba*), chopo (*Populus x canadensis*) y bardagueras (*Salix salviifolia*). Durante toda la ascensión disfrutaremos de unas impresionantes vistas del puerto de Galapagar, la ciudad de Madrid y ya en la parte más alta del recorrido, tendremos inmejorables vistas de la Sierra de Guadarrama.

## Elementos Naturales

### Descripción de la Ruta

La ruta comienza en el área recreativa del Puente del Retamar, de principios del siglo XVIII, junto al río Guadarrama. Una vez allí cruzaremos el río hasta el restaurante que se encuentra en la antigua carretera M-505, donde sale el Cordel de Colmenarejo o del Camino Viejo (fácil de identificar por la barrera que posee en su entrada) y por él que discurre nuestra ruta en su mayor parte.

Desde este punto y hasta la siguiente barrera que nos encontremos en el camino, la senda no tiene pérdida si no nos salimos del camino principal, ascendiendo de forma progresiva y atravesando encinares en su mayor parte, pero también pasaremos por pinares y enebrales y en las proximidades de la vaguadas encontraremos principalmente fresnedas.

Durante toda la ascensión disfrutaremos de unas impresionantes vistas del puerto de Galapagar, la ciudad de Madrid y ya en la parte más alta del recorrido, tendremos inmejorables vistas de la Sierra de Guadarrama.



Puente del Retamar

La Red de Sendas del Parque Regional del Curso Medio del Río Guadarrama está constituida por un entramado de rutas que recorren todo el territorio del Parque y su entorno, apoyadas en caminos públicos y vías pecuarias, y que permiten conocer los valores ambientales e históricos de esta comarca y desarrollar actividades de esparcimiento compatibles con su conservación. Son un total de 36 rutas, aptas tanto para ciclistas como para caminantes, quedando excluido el paso de vehículos a motor. Las rutas parten y finalizan, en su mayoría, de los núcleos de población existentes en este territorio, lo que facilita su utilización por parte de los vecinos de los municipios, así como el acceso por transportes públicos a todos los visitantes.

### Las vías pecuarias

Las vías pecuarias constituyen una red de caminos millenarios que han abrigado el paso del ganado ibérico a lo largo de los siglos y que han constituido el verdadero fundamento de la trashumancia castellana. Hoy en día las vías pecuarias, además de su tradicional vocación ganadera, constituyen un entramado de pasillos verdes que comunican entre sí parques y espacios naturales, hacen posible el entrecruzamiento genético de las especies, permiten el uso colectivo de estos parajes naturales y constituyen un instrumento favorecedor del contacto del hombre con la naturaleza.

### Las vías pecuarias

La Red de Sendas del Parque Regional del Curso Medio del Río Guadarrama está constituida por un entramado de rutas que recorren todo el territorio del Parque y su entorno, apoyadas en caminos públicos y vías pecuarias, y que permiten conocer los valores ambientales e históricos de esta comarca y desarrollar actividades de esparcimiento compatibles con su conservación. Son un total de 36 rutas, aptas tanto para ciclistas como para caminantes, quedando excluido el paso de vehículos a motor. Las rutas parten y finalizan, en su mayoría, de los núcleos de población existentes en este territorio, lo que facilita su utilización por parte de los vecinos de los municipios, así como el acceso por transportes públicos a todos los visitantes.

## Red de Sendas

### Descripción de la Ruta

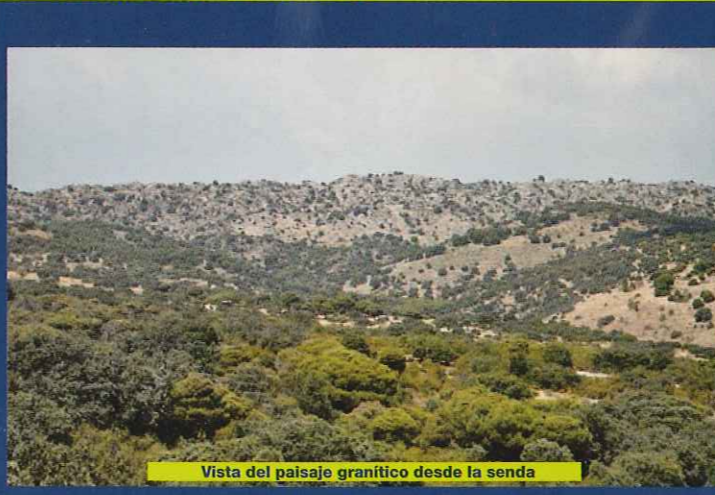

Vista del paisaje granítico desde la senda

Una vez cruzamos la segunda barrera, nos incorporaremos a una pista más ancha, por la que seguiremos ascendiendo hasta el collado, punto en el que se separará la ruta en dos ramales.

Si nuestra dirección es Colmenarejo, seguiremos recto bordeando la urbanización "Los Ranchos", bajando por el camino hasta que este se incorpora a la carretera asfaltada que entra en la urbanización. Nosotros cogeremos esta carretera dirección Colmenarejo (izquierda) hasta la entrada en Colmenarejo por la calle de la Cañada de las Merinas (que discurre sobre la "Cañada Real de Merinas del Camino de Madrid"), hasta el cruce entre la calle de la Cañada de las Merinas y la calle de las Maravillas. Avanzaremos entonces por esta última hasta la Plaza de la Constitución junto a la que se encuentra la Iglesia de Santiago Apóstol donde finaliza la ruta.

Si elegimos ir a Galapagar, en el collado seguiremos subiendo a la derecha dejando a la izquierda la urbanización "Los Ranchos" hasta desviarnos de la pista principal hacia la izquierda por una

## DATOS DE INTERES

El Parque Regional establece un régimen de protección que pretende frenar las presiones y amenazas de transformación que pesaban sobre las unidades ambientales existentes en torno al curso medio del río Guadarrama. Su protección se inicia de forma preventiva en 1992 y se consolida con la declaración de Parque Regional en 1999. Engloba una superficie total de 22.656 hectáreas, zonificadas según su grado de protección en tres áreas: Máxima Protección, Protección y Mejora y Mantenimiento de la Actividad. El 90 % de este territorio es de propiedad privada. Se trata de un espacio humanizado, con una elevada densidad de población, y fragmentado por numerosas vías de comunicación.

## Recomendaciones

### Descripción de la Ruta

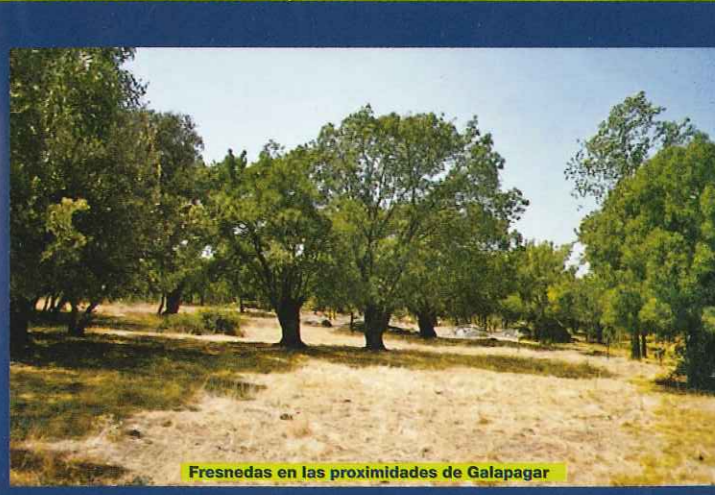

Fresnedas en las proximidades de Galapagar

pequeña senda, que sigue un vallado de piedra y seguiremos esta senda que atraviesa unas bonitas fresnedas hasta la entrada en Galapagar por la calle Fuente de las Colmenas, la que seguiremos hasta su cruce con la carretera M-505. La cruzamos y continuamos por la calle Veracruz hasta la Avenida de los Voluntarios y esta última hasta la Plaza de la Constitución, junto a la que encontramos la Plaza de la Iglesia, donde termina la ruta.

En esta Plaza podremos ver la Iglesia de la Asunción (declarada Bien de Interés Cultural), y también un monumento a Jacinto Benavente que residió en esta localidad.

- Deposite la basura en los contenedores
- Evite hacer ruido
- No abandone los caminos y respete la propiedad privada
- Lleve los perros sujetos
- No se permite circular en vehículos motorizados
- No se permite la recolección de plantas, rocas y animales
- No se permite la acampada libre
- No se permite hacer fuego
- Colabore con el Parque